satguru
TRAVEL
L'Atelier Du Voyage

TURKISH AIRLINES

# Merveilles du Vietnam

## L'Expérience 360° du Sud au Nord !

À partir de
**26 900** MAD/
En chambre double/triple

**12 Nuits | 13 Jours**

Aller/Retour :
**Du 05 au 18 déc**

### Programme inclus

- Vols A/R et domestiques
- Transport climatisé
- Guide francophone
- Séjour Hôtels 4*/5*
- Les repas mentionnés
- Visites mentionnées

www.latelierduvoyage.ma

# ITINÉRAIRE



## Jour 01



### Ho Chi Minh - Arrivée

- Accueil à l'aéroport et transfert à l'hôtel (check-in à partir de 14h).
- Temps libre.
- Nuit à Ho Chi Minh.

## Jour 02

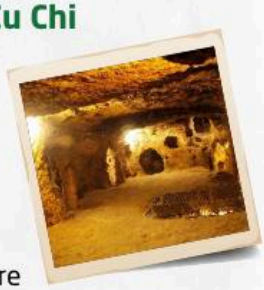

### Tour de ville - Tunnels de Cu Chi

- Petit déjeuner.
- **Visite de :**
  - ✓ Palais de la Réunification
  - ✓ Cathédrale Notre-Dame
  - ✓ Ancienne Poste centrale
- **Départ vers Cu Chi :**
  - ✓ Visite des tunnels historiques
  - ✓ Découverte des vestiges de guerre
  - ✓ Possibilité de tir (optionnel)
- Visite du marché Ben Thanh.
- Nuit à Ho Chi Minh.

## Jour 03



### Delta du Mékong

- Petit déjeuner.
- **Excursion à My Tho :**
  - ✓ Pagode Vinh Trang
  - ✓ Balade en bateau sur le Mékong
  - ✓ Visite des îles (Dragon, Licorne, Phoenix, Tortue)
  - ✓ Dégustation de fruits tropicaux
  - ✓ Balade en sampan
  - ✓ Ferme de miel & atelier de coco
- Déjeuner local.
- Retour à Ho Chi Minh.
- Nuit à l'hôtel.

## Jour 04



### Vol vers Da Nang

- Petit déjeuner.
- Temps libre puis transfert à l'aéroport.
- Arrivée à Da Nang et transfert hôtel.
- Nuit à Da Nang.

## Jour 05



### Ba Na Hills - Golden Bridge

- Petit déjeuner.
- **Visite de Ba Na Hills :**
  - ✓ Téléphérique (records mondiaux)
  - ✓ Golden Bridge (pont des mains)
  - ✓ Village français
  - ✓ Parc Fantasy
- Retour hôtel.
- Nuit à Da Nang.

## Jour 06

### Cam Thanh - Hoi An

- Petit déjeuner.
- **Visite :**
  - ✓ Village de cocotiers (balade en bateau panier)
  - ✓ Vie locale des pêcheurs
- **Découverte de Hoi An :**
  - ✓ Marché local
  - ✓ Pont japonais
  - ✓ Vieille ville
  - ✓ Lanterne sur la rivière
- Nuit à Da Nang.





## Jour 07



### Vol vers Hanoi - Tour de ville

- Petit déjeuner.
- Vol matinal (arrivée avant 12h).
- **Visite de Hanoi :**
  - ✓ Pagode Tran Quoc
  - ✓ Temple de la Littérature
  - ✓ Quartier ancien
  - ✓ Lac Hoan Kiem
- Nuit à Hanoi.

## Jour 08



### Ninh Binh (Bai Dinh - Trang An)

- Petit déjeuner.
- **Visite :**
  - ✓ Pagode Bai Dinh (plus grande du Vietnam)
  - ✓ Complexe de Trang An (UNESCO) en barque
- Retour Hanoi.
- Nuit à l'hôtel.

## Jour 09



### Sapa - Village Cat Cat

- Petit déjeuner.
- Route vers Sapa (6h).
- **Visite du village Cat Cat :**
  - ✓ Culture Hmong
  - ✓ Paysages montagneux
- Nuit à Sapa.

## Jour 10



### Fansipan - Cascade Silver

- Petit déjeuner.
- **Visite :**
  - ✓ Mont Fansipan (téléphérique)
  - ✓ Train Muong Hoa
  - ✓ Cascade Silver
- Nuit à Sapa.

## Jour 11



### Retour Hanoi

- Petit déjeuner.
- Retour à Hanoi.
- Nuit à l'hôtel.

## Jour 12

### Baie d'Halong - Croisière

- Petit déjeuner.
- Départ vers Halong.
- **Croisière :**
  - ✓ Baie de Lan Ha
  - ✓ Kayak / grotte
  - ✓ Cours de cuisine
  - ✓ Dîner
- Nuit à bord.



## Jour 13

### Halong - Départ

- Tai Chi matinal.
- Brunch à bord.
- Retour Hanoi.
- Transfert aéroport (vol après 19h).
- Hôtel ou similaire



## HÉBERGEMENTS 4* HÔTEL

★★★★



Muong Thanh Grand Saigon Centre

Ho Chi Minh

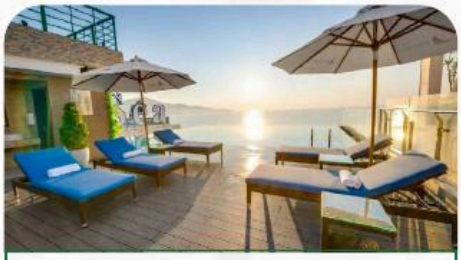

Canvas Danang Beach

Da Nang

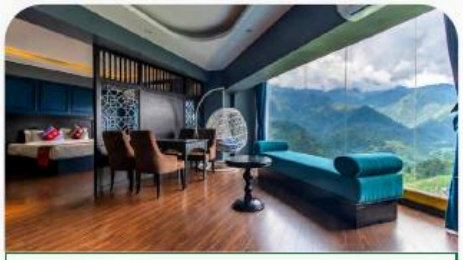

Sapa Charm

Sapa

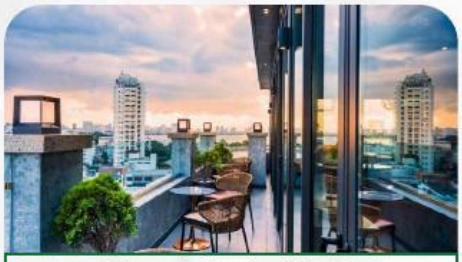

Flower Garden Hotel

Hanoi



La Regina Legend Cruise

Halong

## HÉBERGEMENTS 5* HÔTEL

★★★★★

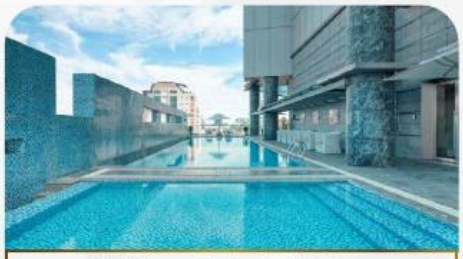

Pullman Saigon Centre

Ho Chi Minh



Danang Marriott Resort & Spa

Da Nang

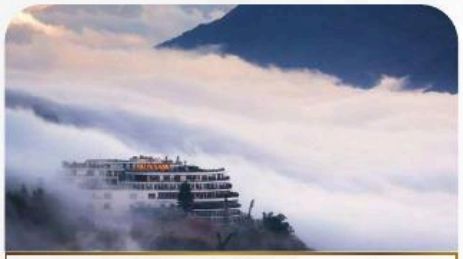

Pao's Sapa Leisure Hotel

Sapa



Dolce by Wyndham Golden Lake

Hanoi



La Regina Grand Cruise

Halong

| Tarif par personne en MAD avec TURISH AIRLINES | | | | | |
|---|---|---|---|---|---|
| Catégorie | Single | Double | Triple | Enfant avec lit (06-11 ans) | Enfant sans lit (02-05 ans) |
| 4* | 32500 | 26900 | 26900 | 22500 | 20500 |
| 5* | 42900 | 32900 | 32900 | 25900 | 22900 |

*Un seul enfant/bébé qui partage la chambre avec les parents/les adultes.

| Horaire du VOL | | | | | | |
|---|---|---|---|---|---|---|
| VOL ALLER | Départ de | Horaire | Date | Arrive à | Horaire | Date |
| | CASA | 15h45 | 05/12/2026 | IST | 23h25 | 11/08/2026 |
| | IST | 02h25 | 06/12/2026 | SGN | 16h30 | 06/12/2026 |
| VOL RETOUR | Départ de | Horaire | Date | Arrive à | Horaire | Date |
| | HAN | 22h55 | 18/12/2026 | IST | 05h35 | 19/12/2026 |
| | IST | 11h45 | 19/12/2026 | CASA | 13h50 | 19/12/2026 |

Note - Le prix et la compagnie aérienne peuvent varier selon les disponibilités.







## LES TARIFS COMPRENNENT

- ✓ Hébergement hôtels mentionnées ou similaires
- ✓ Vol international avec Turkish Airlines (35 kg)
- ✓ Vol domestiques (20 kg)
- ✓ Transferts privés climatisés
- ✓ Guide francophone
- ✓ Entrées des sites
- ✓ Taxes locales
- ✓ 2 bouteilles d'eau/jour
- ✓ Repas mentionnés
- ✓ Pourboires obligatoires

## LES TARIFS NE COMPRENNENT PAS

- ✗ Assurance voyage
- ✗ Dépenses personnelles
- ✗ Visa 800 dhs
- ✗ Toute activité ou repas non mentionne dans le programme

## Conditions d'annulation :

En cas d'annulation, les frais suivants seront appliqués :

- ⚠ Annulation de 30 a 20 jours avant le départ : **50 % de frais**
- ⚠ Annulation de 20 à 10 jours avant le départ : **70 % de frais**
- ⚠ Annulation à moins de 7 jours du départ : **100 % de frais**
- ⚠ Non-présentation (no show) : **100 % de frais**

## Modalités de paiement

- ✓ 50 % à la confirmation de la réservation.
- ✓ Le solde (50 %) au plus tard **30 jours** avant le départ



## POUR PLUS D'INFORMATION ET RÉSERVATION

**(Click to Call)**

### Casablanca

(+212) 522 36 93 93 I (+212) 666 88 64 41
(+212) 668 81 59 32 I (+212) 666 34 74 88

57, Rue Jean Jaurès Gauthier,
Casablanca - Maroc

### Marrakech

(+212) 524 44 70 68
(+212) 666 20 17 52
(+212) 666 96 73 36

### Rabat

(+212) 537 632 353/543
(+212) 666 80 71 06
(+212) 666 26 80 20

### Agadir

(+212) 528 84 74 39
(+212) 666 45 09 10
(+212) 662 06 21 32

### Tanger

(+212) 539 32 48 04
(+212) 666 29 21 62
(+212) 666 28 53 09

### Kénitra

(+212) 537 39 76 92
(+212) 666 93 20 68

### Fès

(+212) 535 65 18 84 / 89
(+212) 666 04 77 63
(+212) 666 16 44 02

### Meknès

(+212) 666 28 91 96
(+212) 666 59 46 16

**Suivez-nous sur :**

**www.latelierduvoyage.ma**

**L'Atelier Du Voyage - Groupe Satguru Travel**

satguru TRAVEL
L'Atelier Du Voyage

Billetterie · Voyages Organisés · Hajj & Omra · Réservation En Ligne · Réservation D'hôtel · Location de Voiture · Assistance Vip Fast Track · Events & MICE · VISA